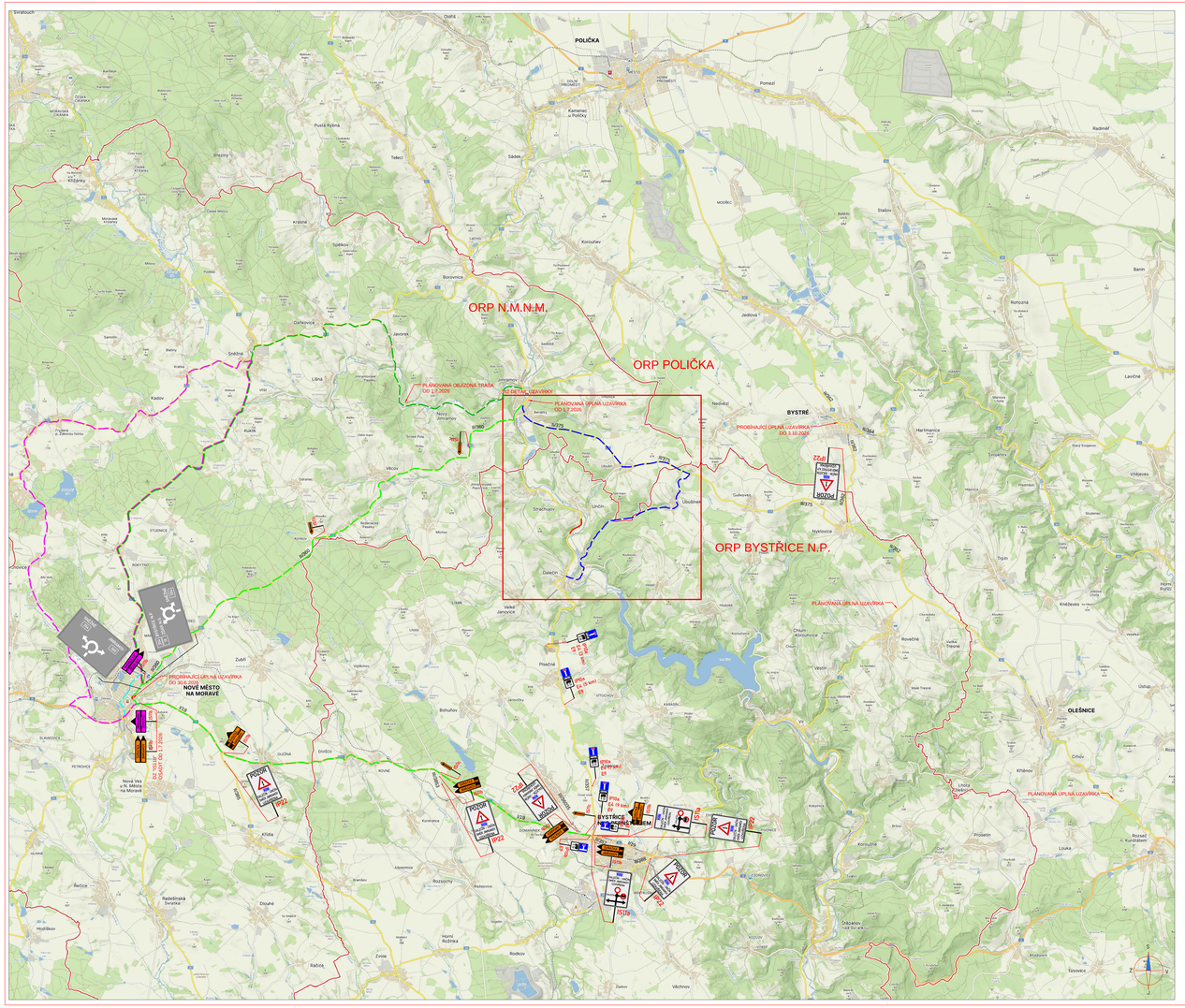
POLIČKA
ORP N.M.N.M.
ORP POLIČKA
ORP BYSTŘICE N.P.
BYSTŘE
OLEŠNICE
NOVÉ MĚSTO NA MORAVĚ
PLÁNOVANÁ OBJÍZDNÁ TRASA OD 1.7.2026
DETAIL UZAVÍRKY
PLÁNOVANÁ ÚPLNÁ UZAVÍRKA OD 1.7.2026
PROBÍHAJÍCÍ ÚPLNÁ UZAVÍRKA DO 3.10.2026
PLÁNOVANÁ ÚPLNÁ UZAVÍRKA
PROBÍHAJÍCÍ ÚPLNÁ UZAVÍRKA DO 30.6.2026
S 6 / E 65 Nové Město na Moravě - Žďár nad Sázavou OD 1.7.2026
BYSTŘICE NAD PERNŠTEJNEM
ZASTÁVKA "DALEČÍN"
ZASTÁVKA "DALEČÍN, RODIČ. K EMUS"
ZASTÁVKA "UNČÍN"
DOPRAVNÍ OBSLUŽNOST DOČASNĚ PŘERUŠENA
ZÁK. "OMAMOVÉ"
ZÁK. "BYSTŘICE N.P."
ZÁK. "UNČÍN"
ZÁK. "DALEČÍN"
ZÁK. "DALEČÍN, RODIČ. K EMUS"
ZÁK. "DALEČÍN, ŠKOLA"
ZÁK. "DALEČÍN, ŠKOLA" - ZRUŠENO
ZÁK. "DALEČÍN, RODIČ. K EMUS" - ZRUŠENO
ZÁK. "UNČÍN" - ZRUŠENO
ZÁK. "BYSTŘICE N.P." - ZRUŠENO
ZÁK. "OMAMOVÉ" - ZRUŠENO
ZÁK. "DALEČÍN" - ZRUŠENO
ZÁK. "DALEČÍN, ŠKOLA